

Spielplätze in Wermelskirchen

Sachstandsbericht
Jugendhilfeausschuss
am 22.05.2025



stadt wermelskirchen
der richtige ort.

Legende

Platztyp A = Kinder und Jugendliche

Platztyp B = Grundschulalter

Platztyp C = Kleinkinder (plus deren Betreuungsperson)

SK = Sandkasten

SB = Sandbereich

BP = Bolzplatz

DS = Doppelschaukel

WT = Wipptier

BK = Basketball Korb

TP= Tischtennisplatte

DIN 1176 = Norm zur Kontrolle von Spielplätzen



stadt wermelskirchen
der richtige ort.

Amselweg



Kataster-Nr.	SP 64
Adresse	Amselweg
Eigentümer	Stadt
Belag	Hackschnitzel
Öffnungszeit	Freier Spielplatz, öffentlich
Geräte	SK + Netzwirbel
Aktueller Zustand	Normaler Gebrauchszustand
geplante Maßnahmen	keine
Platztyp: B, C	Größe 150/150



Andreasstraße



Kataster-Nr.	SP 1
Adresse	Andreasstraße WK
Eigentümer	Stadt
Belag	Sandbereich
Öffnungszeit	Freier Spielplatz, öffentlich
Geräte	SB + Turmkombi, Nestschaukel, WT, Vogelscharr
Aktueller Zustand	Normaler Gebrauchszustand
geplante Maßnahmen	keine
Platztyp: B, C	Größe : 400 / 400



stadt wermelskirchen
der richtige ort.

Akazienweg



Kataster-Nr.	SP 2
Adresse	Akazienweg WK
Eigentümer	Stadt
Belag	Hackschnitzel
Öffnungszeit	Freier Spielplatz, öffentlich
Geräte	SK, kleine Rutschen Kombination
Aktueller Zustand	Normaler Gebrauchszustand
geplante Maßnahmen	keine
Platztyp C	210



Am Scheffenteich



Kataster-Nr.	SP 23
Adresse	Am Scheffenteich DH
Eigentümer	Stadt
Belag	Hackschnitzel, Sand
Öffnungszeit	Freier Spielplatz, öffentlich
Geräte	DS, Vogelscharr, Turmkombi, Klettergerüst klein, WT
Aktueller Zustand	Erweiterung und Sanierung in 2023
geplante Maßnahmen	keine
Platztyp C	300



stadt wermelskirchen
der richtige ort.

Auf dem Kamp



Kataster-Nr.	SP 59
Adresse	Auf dem Kamp DA
Eigentümer	Stadt
Belag	Rasen
Öffnungszeit	Freier Spielplatz, öffentlich
Geräte	SK,BK, Spielhaus, Vogelscharr, TP, Tor
Aktueller Zustand	Sandkasten neu Normaler Gebrauchszustand
geplante Maßnahmen	keine
Platztyp ABC	500, 500, 500



Spielplatz Braunsberg/Forstring



Kataster-Nr.	SP 03
Adresse	Forstring WK
Eigentümer	Stadt
Belag	Hackschnitzel, Sand, Rasen
Öffnungszeit	Freier Spielplatz, öffentlich
Geräte	Kletteranlage, Spielhaus, Netzpyramide, 6Eck Schaukel, Breitrutsch, Supernova, Hurrikan, DS, 2 TP, 2 WT, Klettergerüst, Kletterrampe, Reckstange, Balancierbalken
Aktueller Zustand	Normaler Gebrauchszustand
geplante Maßnahmen	Reifen erneuern
Platztyp ABC	900, 1350, 550



stadt wermelskirchen
der richtige ort.

Märchenviertel (groß)



Kataster-Nr.	SP 68
Adresse	Brüder-Grimm Str., WK
Eigentümer	Stadt
Belag	Hackschnitzel
Öffnungszeit	Freier Spielplatz, öffentlich
Geräte	2 WT, Vogelscharr, Wasserspiel, Nestschaukel, Spielkombi
Aktueller Zustand	Normaler Gebrauchszustand Bau 2015
geplante Maßnahmen	keine
Platztyp A,B	250, 250



stadt wermelskirchen
der richtige ort.

Spielplatz Buttscheider Berg



Kataster-Nr.	SP 04
Adresse	Buttscheider Berg DA
Eigentümer	Stadt
Belag	Sand, Hackschitzel, Rasen
Öffnungszeit	Freier Spielplatz, öffentlich
Geräte	DS, Turmkombi, SK, WT, Spielhaus,
Aktueller Zustand	Normaler Gebrauchszustand
geplante Maßnahmen	keine
Platztyp B,C	250, 250



Dorfpark



Kataster-Nr.	SP 7
Adresse	Altenbergerstr. DA
Eigentümer	Stadt
Belag	Rasen Hackschnitzel
Öffnungszeiten	Freier Spielplatz, öffentlich
Geräte	DS, Trimmdichgeräte, BP, WT, TP, Hopper, Klettertreff, Turmkombi, Reifenschwinger
Aktueller Zustand	Einige Geräte Neu
geplante Maßnahmen	Turmkombi sanieren (Spielgerät für C)
Platztyp ABC	1300, 350, 350



stadt wermelskirchen
der richtige ort.

Dorfanger



Kataster-Nr.	SP 40
Adresse	Dorfanger DA
Eigentümer	Stadt
Belag	Rasen
Öffnungszeit	Freier Spielplatz, öffentlich
Geräte	DS, Rutsche, SK, WT
Aktueller Zustand	Normaler Gebrauchszustand
geplante Maßnahmen	keine
Platztyp C	210



stadt wermelskirchen
der richtige ort.

Eifgenblick



Kataster-Nr.	SP 72
Adresse	Berger Weg WK
Eigentümer	Stadt
Belag	Sandbereich, Rasen
Öffnungszeit	Freier Spielplatz, öffentlich
Geräte	Wasserspiel, 2 WT, Rutsche, Nestschaukel, Sandtisch klein
Aktueller Zustand	Normaler Gebrauchszustand Bau 2018
geplante Maßnahmen	keine
Platztyp C	340



stadt wermelskirchen
der richtige ort.

Fuchsbau



Kataster-Nr.	SP 37
Adresse	Fuchsbau WK
Eigentümer	Stadt
Belag	Pflaster
Öffnungszeit	Freier Spielplatz, öffentlich
Geräte	Sandkastenhaus
Aktueller Zustand	Sanierungsbedürftig
geplante Maßnahmen	Sanierung
Platztyp C	5



Grunewald



Kataster-Nr.	SP 10
Adresse	Grunewald DA
Eigentümer	Stadt
Belag	Hackschnitzel, Rasen
Öffnungszeit	Freier Spielplatz, öffentlich
Geräte	Kletterturm klein, WT, DS
Aktueller Zustand	Normaler Gebrauchszustand
geplante Maßnahmen	keine
Platztyp B,C	260, 260



Grüne Mitte Tente



Kataster-Nr.	SP 26
Adresse	Tente WK
Eigentümer	Stadt
Belag	Hackschnitzel, Rasen, Sand
Öffnungszeit	Freier Spielplatz, öffentlich
Geräte	Kleine Vogelscharr, Sandwerk, Wasserpumpe, Rutsche Seilgarten mit Rutsche, DS, BK, Spielhaus, 3er Wippe, Balancierparcour
Aktueller Zustand	Sandwerk, 3er Wippe und Balancierparcour neu
geplante Maßnahmen	Keine
Platztyp ABC	1167, 1167, 1167



stadt wermelskirchen
der richtige ort.

Hagenerberg



Kataster-Nr.	SP 11
Adresse	Eichendorffweg WK
Eigentümer	Stadt
Belag	Sandbereich, Hackschnitzel
Öffnungszeit	Freier Spielplatz, öffentlich
Geräte	Karussell, BP, Turmkombi, Spielhaus, DS, WT, SK, 2 TP
Aktueller Zustand	Normaler Gebrauchszustand
geplante Maßnahmen	Keine
Platztyp ABC	300, 1500, 1500



stadt wermelskirchen
der richtige ort.

Hasenpfad



Kataster-Nr.	SP 36
Adresse	Hasenpfad WK
Eigentümer	Stadt
Belag	Pflaster, Fallschutzplatten
Öffnungszeit	Freier Spielplatz, öffentlich
Geräte	kleine Rutsche, WT , kleine Vogelscharr
Aktueller Zustand	Normaler Gebrauchszustand
geplante Maßnahmen	keine
Platztyp C	40



Märchenviertel (klein)



Kataster-Nr.	SP 69
Adresse	Hauff-Weg WK
Eigentümer	Stadt
Belag	Hackschnitzel, Sand
Öffnungszeit	Freier Spielplatz, öffentlich
Geräte	SK, DS, WT Slackline
Aktueller Zustand	Normaler Gebrauchszustand
geplante Maßnahmen	keine
Platztyp B, C	120,100



Heideweg



Kataster-Nr.	SP 12
Adresse	Heideweg WK
Eigentümer	Stadt
Belag	Rasen, Hackschnitzel
Öffnungszeit	Freier Spielplatz, öffentlich
Geräte	Spieltisch, SK, BK, DS, Supernova, Turmkombi, Vogelscharr
Aktueller Zustand	Normaler Gebrauchszustand
geplante Maßnahmen	keine
Platztyp BC	300, 300



stadt wermelskirchen
der richtige ort.

Hugo-Fassbender-Weg



Kataster-Nr.	SP 65
Adresse	Hugo-Fassbender-Weg DA
Eigentümer	Stadt
Belag	Hackschnitzel
Öffnungszeit	Freier Spielplatz, öffentlich
Geräte	Turmkombi, 4er Wippe Nestschaukel
Aktueller Zustand	Hängebrücke an Turmkombi austauschen
geplante Maßnahmen	keine
Platztyp C	310



Hüpptal



Kataster-Nr.	SP 6
Adresse	Dhünner-Straße, WK
Eigentümer	Stadt
Belag	
Öffnungszeit	Freier Spielplatz, öffentlich
Geräte	
Aktueller Zustand	Baustelle
geplante Maßnahmen	Neubau in 2025
Platztyp ABC	2000, 1000, 1000



stadt wermelskirchen
der richtige ort.

Im Wolfhagen



Kataster-Nr.	SP 13
Adresse	Im Wolfhagen WK
Eigentümer	Stadt
Belag	Sand, Rasen
Öffnungszeit	Freier Spielplatz, öffentlich
Geräte	Kletterwirbel, Spieltisch, Schaukel-Rutschen- Kombi, SK, Trampolin
Aktueller Zustand	Normaler Gebrauchszustand
geplante Maßnahmen	keine
Platztyp BC	225, 225



Jagdfeld



Kataster-Nr.	SP 38
Adresse	Jagdfeld WK
Eigentümer	Stadt
Belag	Hackschnitzel
Öffnungszeit	Freier Spielplatz, öffentlich
Geräte	Rutschenturm, Karussell, WT
Aktueller Zustand	Normaler Gebrauchszustand
geplante Maßnahmen	keine
Platztyp C	70



Kirchweg



Kataster-Nr.	SP 89
Adresse	Kirchweg WK
Eigentümer	Stadt
Belag	Hackschnitzel, Rasen
Öffnungszeiten	Freier Spielplatz, öffentlich
Geräte	Balancierparcour, SK, BP, Trampolin, DS, Kommunikationstafel, WT
Aktueller Zustand	2024 um Tampen erweitert
geplante Maßnahmen	Murmelbahn
Platztyp ABC	420, 250, 250



stadt wermelskirchen
der richtige ort.

Kreckersweg



Kataster-Nr.	SP 14
Adresse	Kreckersweg DA
Eigentümer	Stadt
Belag	Hackschnitzel
Öffnungszeit	Freier Spielplatz, öffentlich
Geräte	Turmkombi, SK, DS, Vogelscharr
Aktueller Zustand	Normaler Gebrauchszustand
geplante Maßnahmen	Rutsche erneuern
Platztyp BC	130, 130



Neuenweg



Kataster-Nr.	SP 18
Adresse	Auf der Höhe DH
Eigentümer	Stadt
Belag	Sand
Öffnungszeit	Freier Spielplatz, öffentlich
Geräte	Kletterkombi, DS SK
Aktueller Zustand	Normaler Gebrauchszustand
geplante Maßnahmen	keine
Platztyp BC	300, 300



Neuschäferhöhe

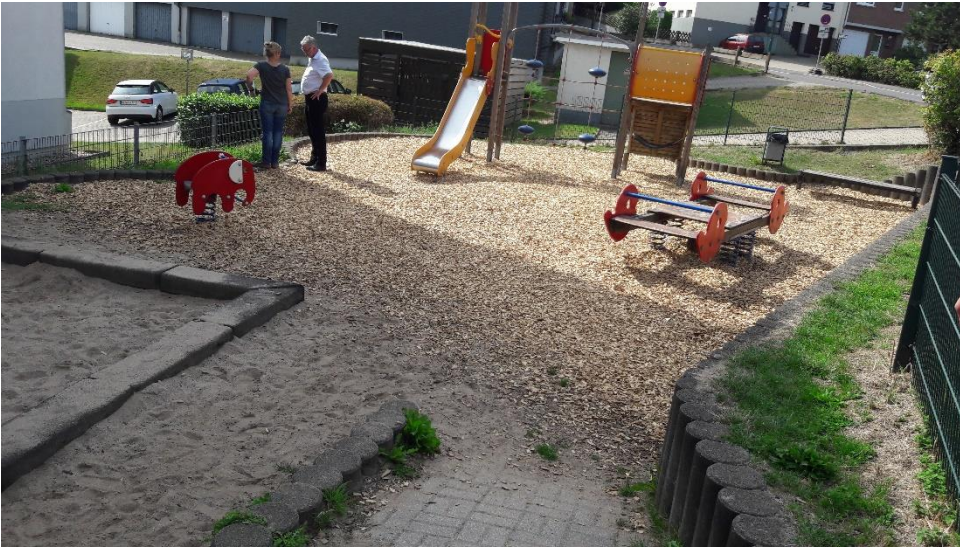

Kataster-Nr.	SP 17
Adresse	Neuschäferhöhe, WK
Eigentümer	Stadt
Belag	Hackschnitzel, Rasen
Öffnungszeit	Freier Spielplatz, öffentlich
Geräte	WT, Vogelscharr, SK, Turmkombi
Aktueller Zustand	Normaler Gebrauchszustand
geplante Maßnahmen	keine
Platztyp B,C	200, 200



Robert-Stolz Str



Kataster-Nr.	SP 19
Adresse	Robert-Stolz Str WK
Eigentümer	Stadt
Belag	Hackschnitzel, Rasen, Sand
Öffnungszeit	Freier Spielplatz, öffentlich
Geräte	Kletterkombi Groß +Klein, SK, 2 WT, 2 TP, Seilpyramide Tunnel
Aktueller Zustand	Normaler Gebrauchszustand
geplante Maßnahmen	keine
Platztyp ABC	600, 770, 770



stadt wermelskirchen
der richtige ort.

Stadtpark



Kataster-Nr.	SP 5
Adresse	Jörgensgasse WK
Eigentümer	Stadt
Belag	Hackschnitzel
Öffnungszeit	Freier Spielplatz, öffentlich
Geräte	Große Kletterkombi, Rutsche, Spielhaus, SB, Sandtisch, DS (neu)
Aktueller Zustand	Erneuert in 2023 - 25
geplante Maßnahmen	Keine
Platztyp BC	500, 500



Stettiner Str



Kataster-Nr.	SP 21
Adresse	Stettiner Str WK
Eigentümer	Stadt
Belag	Hackschnitzel, Sand
Öffnungszeit	Freier Spielplatz, öffentlich
Geräte	2 DS, Vogelscharr, SK, Seilbahn, Karussell, Turmkombi
Aktueller Zustand	Normaler Gebrauchszustand
geplante Maßnahmen	Seil an Seilbahn austauschen
Platztyp BC	725, 725



stadt wermelskirchen
der richtige ort.

Staehlmühle



Kataster-Nr.	SP
Adresse	Sportplatz Dhünn
Eigentümer	Stadt / Verein
Belag	Hackschnitzel
Öffnungszeit	Freier Spielplatz, öffentlich (Öff-Zeiten)
Geräte	SK, 2 Tipis, Turmkombi, WT, DS mit Nestschaukel,
Aktueller Zustand	Neu (von 2023)
geplante Maßnahmen	keine
Platztyp BC	90, 90



Taubengasse



Kataster-Nr.	SP 73
Adresse	Taubengasse WK
Eigentümer	Stadt
Belag	Rasen
Öffnungszeit	Freier Spielplatz, öffentlich
Geräte	2 WT
Aktueller Zustand	Normaler Gebrauchszustand
geplante Maßnahmen	keine
Platztyp C	20



Wirtsmühle



Kataster-Nr.	SP 25
Adresse	Joseph-Haydn-Str WK
Eigentümer	Stadt
Belag	Hackschnitzel, Rasen, Sand
Öffnungszeit	Freier Spielplatz, öffentlich
Geräte	Turmkombi, 2 WT, SK, DS, kleine Rutsche, TP
Aktueller Zustand	Normaler Gebrauchszustand
geplante Maßnahmen	keine
Platztyp BC	500, 500



stadt wermelskirchen
der richtige ort.

Schwanen

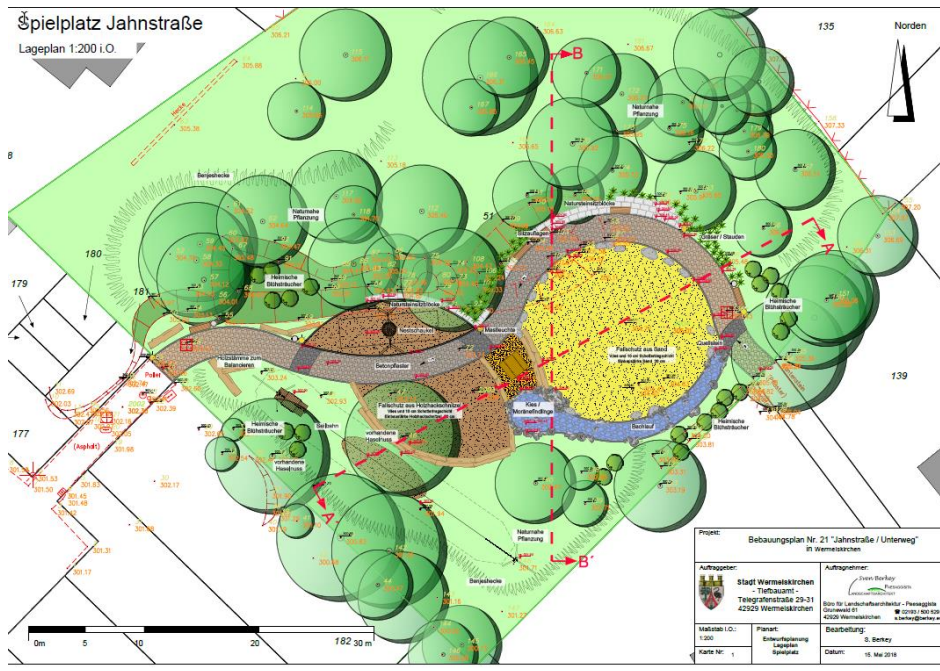

Kataster-Nr.

SP

Adresse

Schwaner Knapp

Eigentümer

Stadt

Belag

Öffnungszeit

**Freier Spielplatz,
öffentlich**

Geräte

**Aktueller
Zustand**

Neubaugebiet / B-Plan

**geplante
Maßnahmen**

**Bürgerinfo 2025
Gepl. Neubau 2026**

Platztyp ?



stadt wermelskirchen
der richtige ort.

Jugendfreizeitpark



Kataster-Nr.	SP
Adresse	Am Wasserturm
Eigentümer	Stadt
Belag	Feinbeton
Öffnungszeit	Freier Spielplatz, öffentlich
Geräte	Rollhockey / Basketballplatz, Skateranlage
Aktueller Zustand	Normaler Gebrauchszustand Bau in 2022
geplante Maßnahmen	keine
Platztyp S	4000



stadt wermelskirchen
der richtige ort.

Spielplätze an Kindergärten

9 Stck

Kontrolle regelmäßig gem. DIN 1176
mind. 1 Woche



stadt wermelskirchen
der richtige ort.

Spielplätze an Schulen

9 Stck

Kontrolle regelmäßig gem. DIN 1176
mind. 1 Woche



stadt wermelskirchen
der richtige ort.

Bolzplätze

(formal zugehörig zu Spielplätzen)



stadt wermelskirchen
der richtige ort.

Bolzplatz Grundschule Waldschule



Kataster-Nr.	SP80
Adresse	Am Vogelsang
Fläche qm	730
Belag	Splitt
Öffnungszeit	Nach Schulschluss

Aktueller Zustand	Gut, Fertigstellung des Platzes erfolgte 2016
-------------------	---

Zukünftige Maßnahmen	keine
----------------------	-------



Bolzplatz Sekundarschule



Kataster-Nr.	SP 82
Adresse	Weyersbusch
Fläche qm	90
Belag	Pflaster
Öffnungszeit	Nach Schulschluss

Aktueller Zustand	Normaler Gebrauchszustand
-------------------	---------------------------

Zukünftige Maßnahmen	Keine aktuellen Maßnahmen erforderlich (es gibt inzwischen eine weitere Fläche)
----------------------	--



stadt wermelskirchen
der richtige ort.

Bolzplatz Kleinspielfeld Eifgen



Kataster-Nr.	SP 109
Adresse	Eifgen
Fläche qm	2.400
Belag	Tenne
Öffnungszeit	Freier Bolzplatz, öffentlich
Aktueller Zustand	Tenne frisch erneuert 1 Tor fehlt
Zukünftige Maßnahmen	Tor wird ersetzt



stadtwermelskirchen
der richtige ort.

Bolzplatz ehem. Realschule



Kataster-Nr.	SP 108
Adresse	Rot-Kreuz-Straße
Fläche qm	2.800
Belag	Tartan
Öffnungszeit	Freier Platz, öffentlich +Basketballkörbe
Aktueller Zustand	Normaler Gebrauchszustand
Zukünftige Maßnahmen	Keine



Bolzplatz KGS St. Michael



Kataster-Nr.	SP 81
Adresse	Jörgensgasse
Fläche qm	510
Belag	Asphalt
Öffnungszeit	Nach Schulschluss

Aktueller Zustand	Belag: normaler Gebrauchszustand Neue Tore (Förderverein)
-------------------	---

Zukünftige Maßnahmen	Keine
----------------------	-------



stadt wermelskirchen
der richtige ort.

Bolzplatz Hilfringhauser Straße



Kataster-Nr.	SP 45
Adresse	Hilfringhauser Straße
Fläche qm	2.300
Belag	Rasen
Öffnungszeit	Spielfläche (Bolzplatz), öffentlich
Aktueller Zustand	Rasen wurde wieder hergestellt (+kl. Tore)
Zukünftige Maßnahmen	regel. Rasenmähd



stadt wermelskirchen
der richtige ort.

Bolzplatz Hugelstrae



Kataster-Nr.	SP 60
Adresse	Hugelstrae
Flache qm	1.600
Belag	Tenne
ffnungszeiten	Freier Bolzplatz, ffentlich
Aktueller Zustand	Normaler Gebrauchszustand Frisch abgezogen
Zuknftige Manahmen	Sitzbank aufstellen Grnschnitt Seitenbereich



Bolzplatz Grundschule Schwanen



Kataster-Nr.	SP 74
Adresse	Jahnstraße
Fläche qm	1.000
Belag	Tenne
Öffnungszeit	Nach Schulschluss
Aktueller Zustand	Zaun defekt,
Zukünftige Maßnahmen	Abziehen / Deckschicht aufbereiten



Bolzplatz Braunsberg



Kataster-Nr.	SP 77
Adresse	Forstring
Fläche qm	830
Belag	Tenne
Öffnungszeit	Freier Bolzplatz, öffentlich
Aktueller Zustand	Deckschicht relativ Neu Neu abgezogen
Zukünftige Maßnahmen	Grünschnitt um den Zaun Zaunreparatur



Bolzplatz Dhünn, Eichholzer Straße



Kataster-Nr.	SP 43
Adresse	Eichholzer Straße
Fläche qm	2.000
Belag	Rasen
Öffnungszeit	Freier Bolzplatz, öffentlich (Private Fläche)
Aktueller Zustand	hoher Gras-Bewuchs
Zukünftige Maßnahmen	Umfräsen und Neueinsaat (regel.Rasenmahd)



Bolzplatz Dhünn, Am Scheffenteich



Kataster-Nr.	SP 44
Adresse	Am Scheffenteich
Fläche qm	1.100
Belag	Tenne
Öffnungszeit	Freier Bolzplatz, öffentlich
Aktueller Zustand	Normaler Gebrauchszustand
Zukünftige Maßnahmen	abziehen



Bolzplatz Pohlhausen



Kataster-Nr.	SP
Adresse	Paulusstr
Fläche qm	2.200
Belag	Tenne
Öffnungszeit	Freier Bolzplatz, öffentlich
Aktueller Zustand	Normaler Gebrauchszustand
Zukünftige Maßnahmen	abziehen



Bolzplatz Beltener Str



Kataster-Nr.	SP
Adresse	Beltener Str
Fläche qm	1.100
Belag	Tenne
Öffnungszeit	Freier Bolzplatz, öffentlich
Aktueller Zustand	Normaler Gebrauchszustand (Deckschicht in 2023)
Zukünftige Maßnahmen	abziehen



Bolzplatz Dabringhausen, Linde



Kataster-Nr.	SP 42
Adresse	Linde
Fläche qm	3.200
Belag	Rasen
Öffnungszeit	Freier Bolzplatz, öffentlich
Aktueller Zustand	hoher Gras-Bewuchs
Zukünftige Maßnahmen	(regel.Rasenmahd)



Bolzplatz Dabringhausen, Höferhof



Kataster-Nr.	SP41
Adresse	Höferhof , Sportplatz
Fläche qm	1.600
Belag	Tartan (Kunststoff)
Öffnungszeit	Freier Bolzplatz, öffentlich
Aktueller Zustand	Normaler Gebrauchszustand
Zukünftige Maßnahmen	Langfristig: Erneuerung



Bolzplatz Hagenerberg



Kataster-Nr.	SP
Adresse	Eichendorffweg
Fläche qm	240
Belag	Splitt
Öffnungszeit	Freier Bolzplatz, öffentlich
Aktueller Zustand	Normaler Gebrauchszustand
Zukünftige Maßnahmen	Abziehen Neu absplitten



Bolzplatz Wolfhagener Str



Kataster-Nr.	SP
Adresse	Wolfhagener Str
Fläche qm	800
Belag	Splitt
Öffnungszeit	Freier Bolzplatz, öffentlich
Aktueller Zustand	Normaler Gebrauchszustand
Zukünftige Maßnahmen	Abziehen Neu absplitten



Bolzplatz Dabringhausen, Dorfpark



Kataster-Nr.	SP 78
Adresse	Altenberger Str DA
Fläche qm	680
Belag	Tenne
Öffnungszeit	Freier Bolzplatz, öffentlich
Aktueller Zustand	Als Spielfläche eingebettet im Dorfpark
Zukünftige Maßnahmen	keine



stadtwermelskirchen
der richtige ort.

Bolzplatz Tente



Kataster-Nr.	SP
Adresse	Weidenweg
Fläche qm	3.000
Belag	Tenne
Öffnungszeit	Freier Bolzplatz, öffentlich
Aktueller Zustand	Wenig genutzt
Zukünftige Maßnahmen	Reglm. abziehen

