

Summe der Beförderungsfälle an den einzelnen Betriebstagen (beide Fahrtrichtungen)

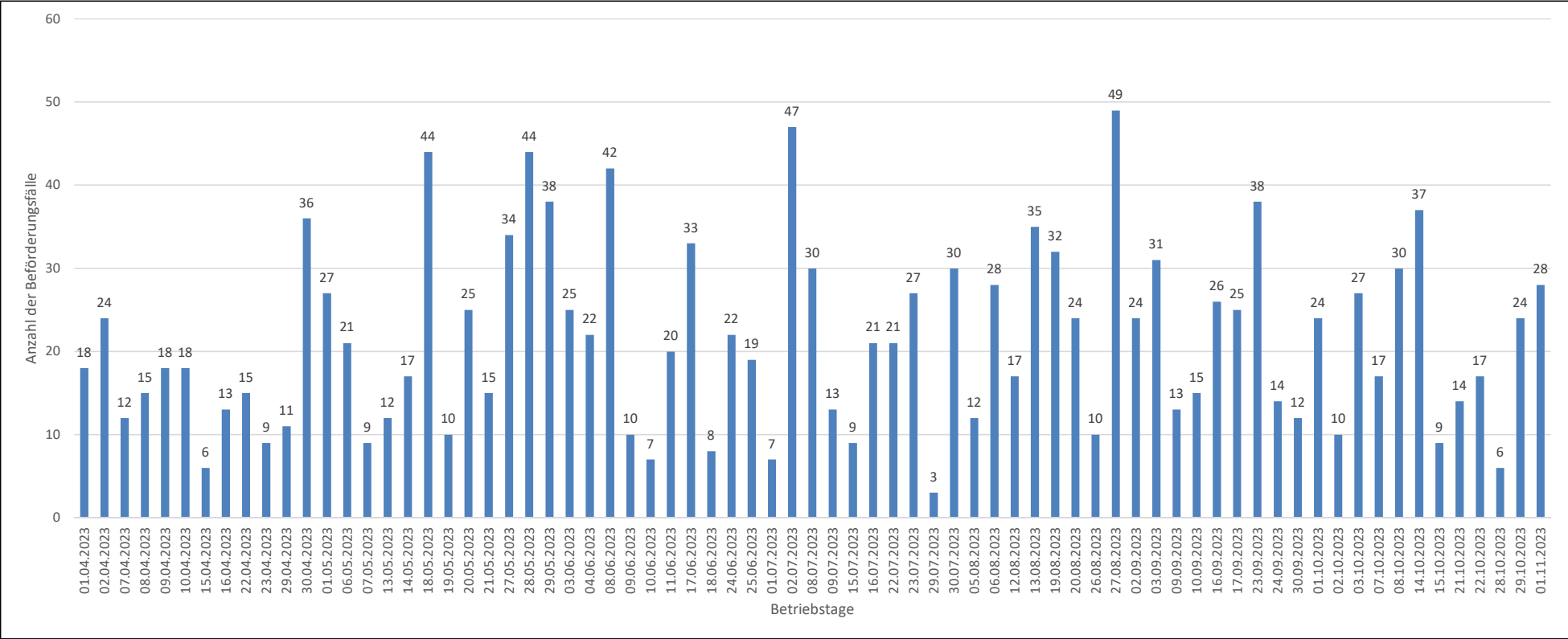

Gesamt: 1555 Personen
21,3 Personen pro Betriebstag

Daten: RVK, Darstellung: RBK 84.1, Stand: 23.01.2024
Anmerkung der Verwaltung: Für folgende Tage liegen keine Zähl­daten vor und wurden die Werte anhand der Durchschnittswerte des Tagestyps hochgerechnet: 01.04., 02.04., 01.05., 19.05., 01.10., 02.10., 03.10

Zu- und Ausstiege an den einzelnen Haltestellen (alle Betriebstage, Fahrtrichtung Neuemühle)

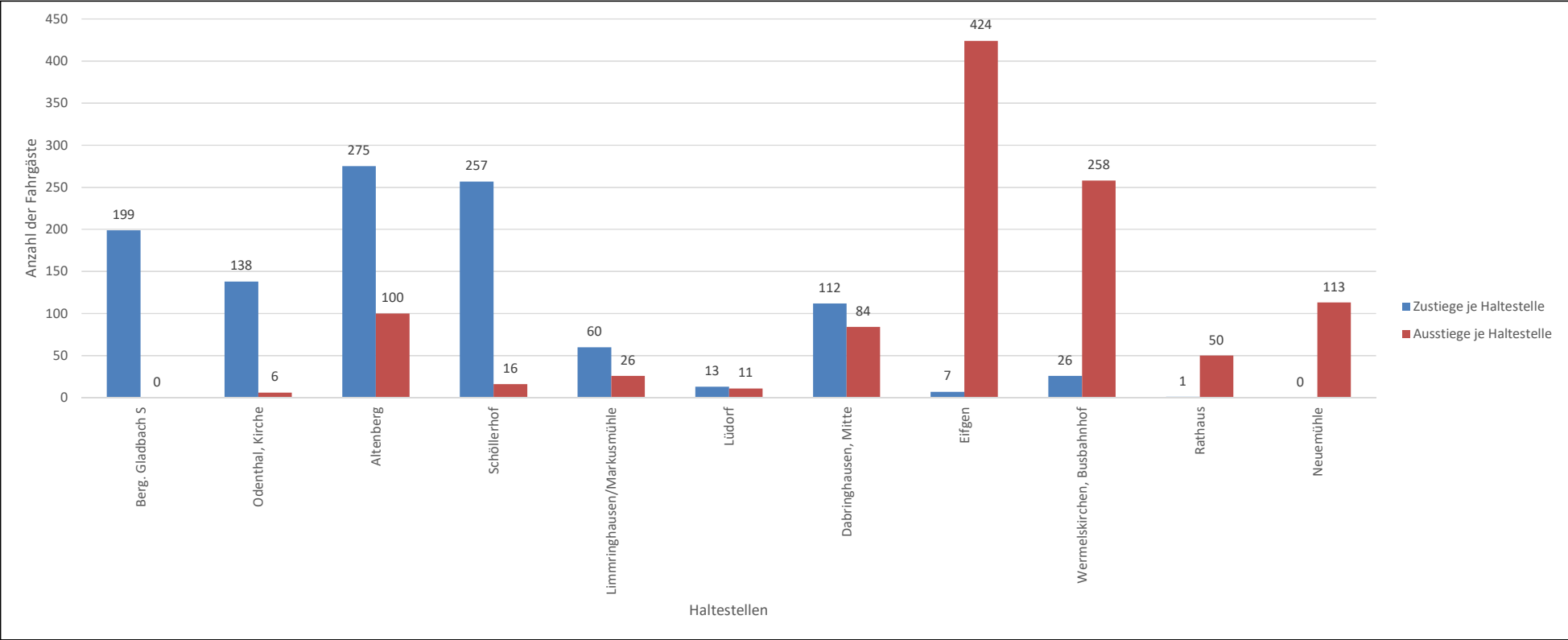

Gesamt: 1088 Personen

Daten: RVK, Darstellung: RBK 84.1, Stand: 23.01.2024
Anmerkung der Verwaltung: Für folgende Tage liegen keine Zähl­daten vor und wurden die Werte anhand der Durchschnittswerte des Tagestyps hochgerechnet: 01.04., 02.04., 01.05., 19.05., 01.10., 02.10., 03.10

Zu- und Ausstiege an den einzelnen Haltestellen (alle Betriebstage, Fahrtrichtung Odenthal / Bergisch Gladbach)

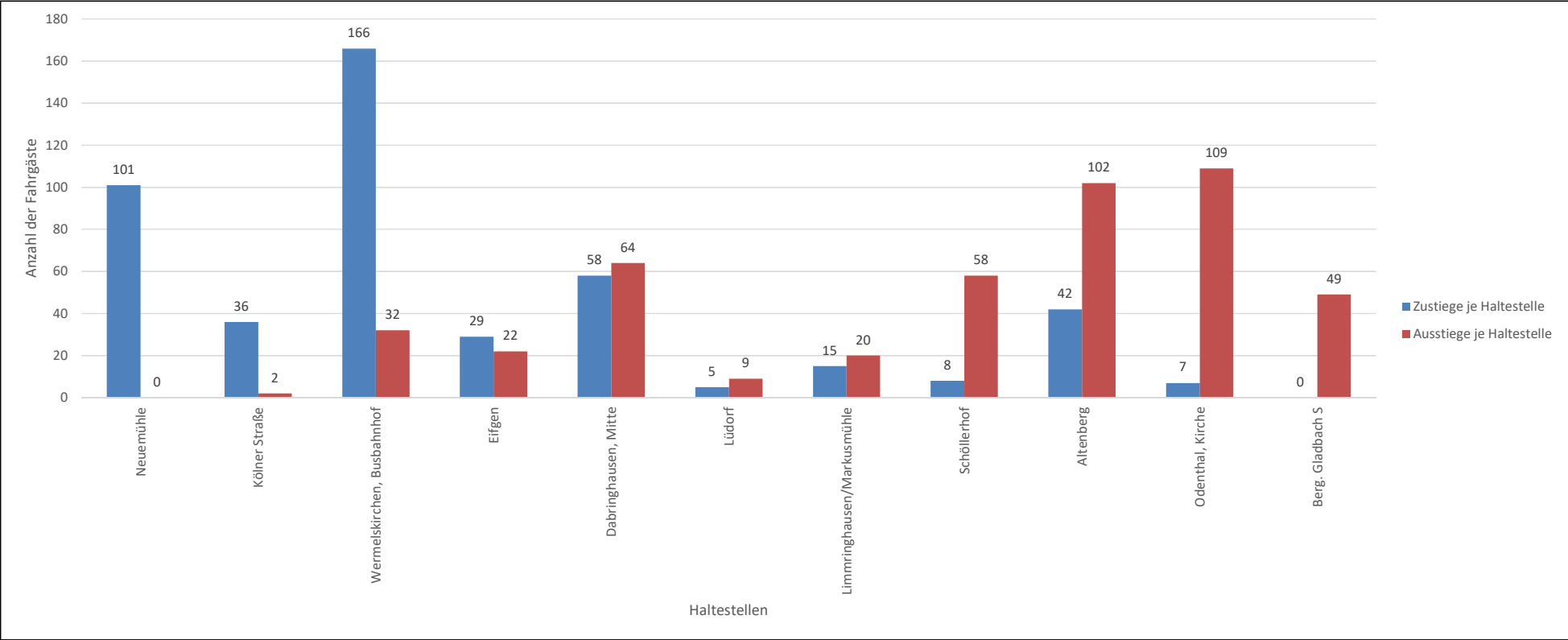

Gesamt: 467 Personen

Daten: RVK, Darstellung: RBK 84.1, Stand: 23.01.2024
Anmerkung der Verwaltung: Für folgende Tage liegen keine Zähl­daten vor und wurden die Werte anhand der Durchschnittswerte des Tagestyps hochgerechnet: 01.04., 02.04., 01.05., 19.05., 01.10., 02.10., 03.10

Bergischer WanderBus - Saison 2023

- Anlage WB4 -

Top Ten der Betriebstage (beide Fahrtrichtungen)

Nr.	Tag	Personen
1.	27.08.2023	49
2.	02.07.2023	47
3.	18.05.2023 (Christi Himmelfahrt)	44
3.	28.05.2023 (Pfingstsonntag)	44
5.	08.06.2023 (Fronleichnam)	42
6.	29.05.2023 (Pfingstmontag)	38
6.	23.09.2023	38
8.	14.10.2023	37
9.	30.04.2023	36
10.	13.08.2023	35

Durchschnittliche Beförderungsfälle nach Tagestyp (beide Fahrtrichtungen)

	Personen	
Samstags	18,5	
Sonntags	23,3	einschließlich Feiertage auf Sonntagen
Feiertags	28,2	ohne Feiertage auf Sonntagen

Daten: RVK, Darstellung: RBK 84.1, Stand: 23.01.2024

Anmerkung der Verwaltung: Für folgende Tage liegen keine Zählzeiten vor und wurden die Werte anhand der Durchschnittswerte des Tagestyps hochgerechnet: 01.04., 02.04., 01.05., 19.05., 01.10., 02.10., 03.10

Aufgrund zu geringer Datengrundlage/Aussagekraft wird kein Durchschnittswert für Brückentage dargestellt.

Summe der Beförderungsfälle an den einzelnen Betriebstagen (beide Fahrtrichtungen)

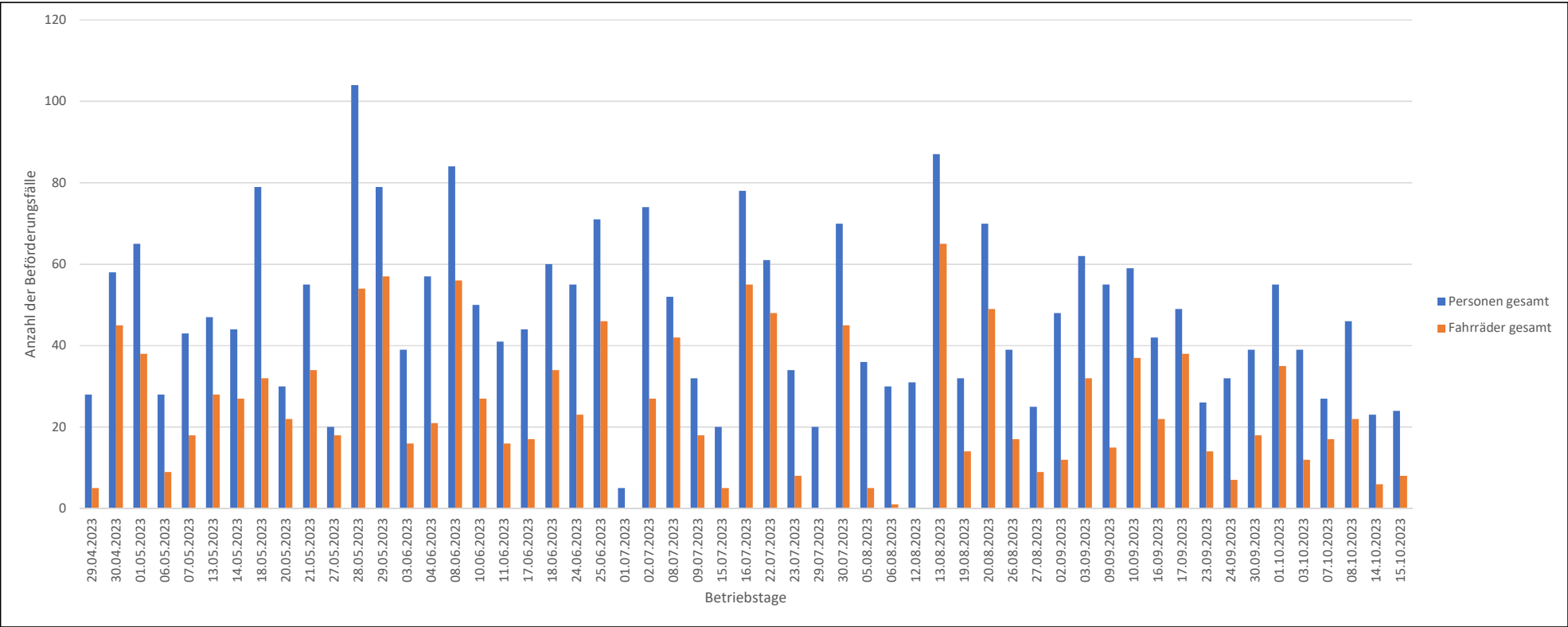

Gesamt: 2603 Personen
1346 Fahrräder

Daten: OVAG/RVK/wupsi, Darstellung: RBK 84.1, Stand: 23.01.2024
Anmerkung der Verwaltung: Für einzelne Fahrten/Betriebstage liegen seitens der Verkehrsunternehmen keine Zählergebnisse vor. Die tatsächlichen Zahlen können daher leicht höher ausgefallen sein.

Bergischer FahrradBus - Saison 2023

- Anlage FB2 -

Top Ten der Betriebstage (beide Fahrtrichtungen)

Nr.	Tag	Personen	Nr.	Tag	Fahrräder
1.	28.05.2023 (Pfingstsonntag)	104	1.	13.08.2023	65
2.	13.08.2023	87	2.	29.05.2023 (Pfingstmontag)	57
3.	08.06.2023 (Fronleichnam)	84	3.	08.06.2023 (Fronleichnam)	56
4.	18.05.2023 (Christi Himmelfahrt)	79	4.	16.07.2023	55
4.	29.05.2023 (Pfingstmontag)	79	5.	28.05.2023 (Pfingstsonntag)	54
6.	16.07.2023	78	6.	20.08.2023	49
7.	02.07.2023	74	7.	22.07.2023	48
8.	25.06.2023	71	8.	25.06.2023	46
9.	30.07.2023	70	9.	30.04.2023	45
9.	20.08.2023	70	9.	30.07.2023	45

Durchschnittliche Beförderungsfälle nach Tagestyp (beide Fahrtrichtungen)

	Personen	Fahrräder	
Samstags	35,9	16,0	
Sonntags	54,4	30,0	einschließlich Feiertage auf Sonntagen
Feiertags	69,2	39,0	ohne Feiertage auf Sonntagen

Daten: OVAG/RVK/wupsi, Darstellung: RBK 84.1, Stand: 23.01.2024

Anmerkung der Verwaltung: Für einzelne Fahrten/Betriebstage liegen seitens der Verkehrsunternehmen keine Zählergebnisse vor. Die tatsächlichen Zahlen können daher leicht höher ausgefallen sein.

Bergischer FahrradBus - Saison 2023

- Anlage FB3 -

Durchschnittliche Beförderungsfälle je Betriebstag 2017-2023 nach Monaten (beide Fahrtrichtungen)

Monat	2017	2018	2019	2020	2021	2022	2023	
							Personen	Fahrräder
			2017-2022: Personen					
März		21,2	31,2		x			
April		47,5	49,2	x	x	30,4	43,0	25,0
Mai		66,8	42,8	63,0	x	52,8	54,0	30,6
Juni		57,3	89,6	55,6	x	63,9	55,7	28,4
Juli	63,0	82,3	59,4	61,4	32,9	65,2	44,6	24,8
August	76,4	87,8	92,7	40,9	43,3	52,5	43,8	20,0
September	51,4	62,0	68,6	54,4	48,2	31,5	45,8	21,7
Oktober	37,3	71,3	37,0	20,3	24,0	32,5	35,7	16,7
November	25,0	30,0	26,0	9,0	20,0	44,0		
Jahr*	55,3	62,9	59,7	45,1	36,0	47,0	47,3	24,5

* Der Jahreswert ergibt sich aus dem Durchschnitt der einzelnen Betriebstage, nicht aus dem Durchschnitt der Monatswerte

x: Keine Bedienung wegen Corona-Pandemie

Daten: OVAG/RVK/wupsi, Darstellung: RBK 84.1, Stand: 23.01.2024

Anmerkung der Verwaltung: Für einzelne Fahrten/Betriebstage liegen seitens der Verkehrsunternehmen keine Zählergebnisse vor. Die tatsächlichen Zahlen können daher leicht höher ausgefallen sein.

Zu- und Ausstiege (Personen) an den einzelnen Haltestellen (alle Betriebstage, Fahrtrichtung Marienheide)

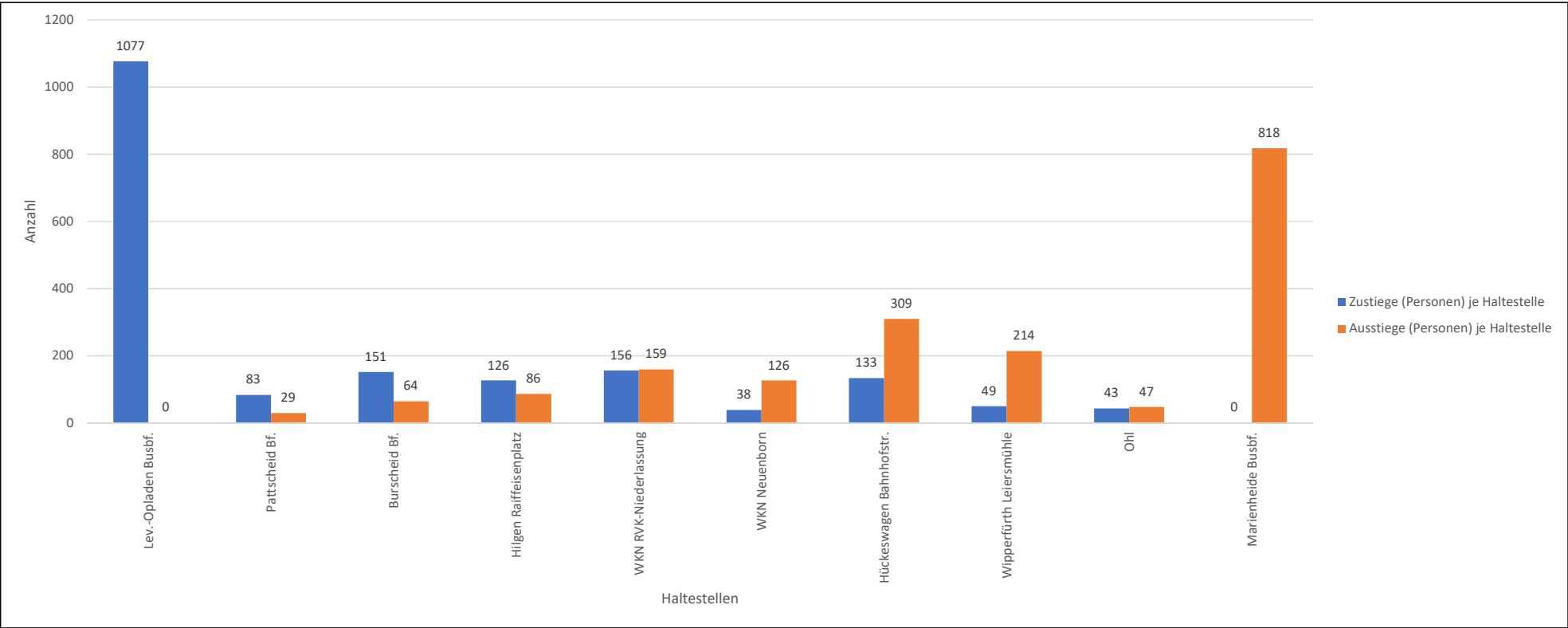

Gesamt: 1856 Personen

Daten: OVAG/RVK/wupsi, Darstellung: RBK 84.1, Stand: 23.01.2024
Anmerkung der Verwaltung: Für einzelne Fahrten/Betriebstage liegen seitens der Verkehrsunternehmen keine Zählergebnisse vor. Die tatsächlichen Zahlen können daher leicht höher ausgefallen sein.

Zu- und Ausstiege (Personen) an den einzelnen Haltestellen (alle Betriebstage, Fahrtrichtung Opladen)

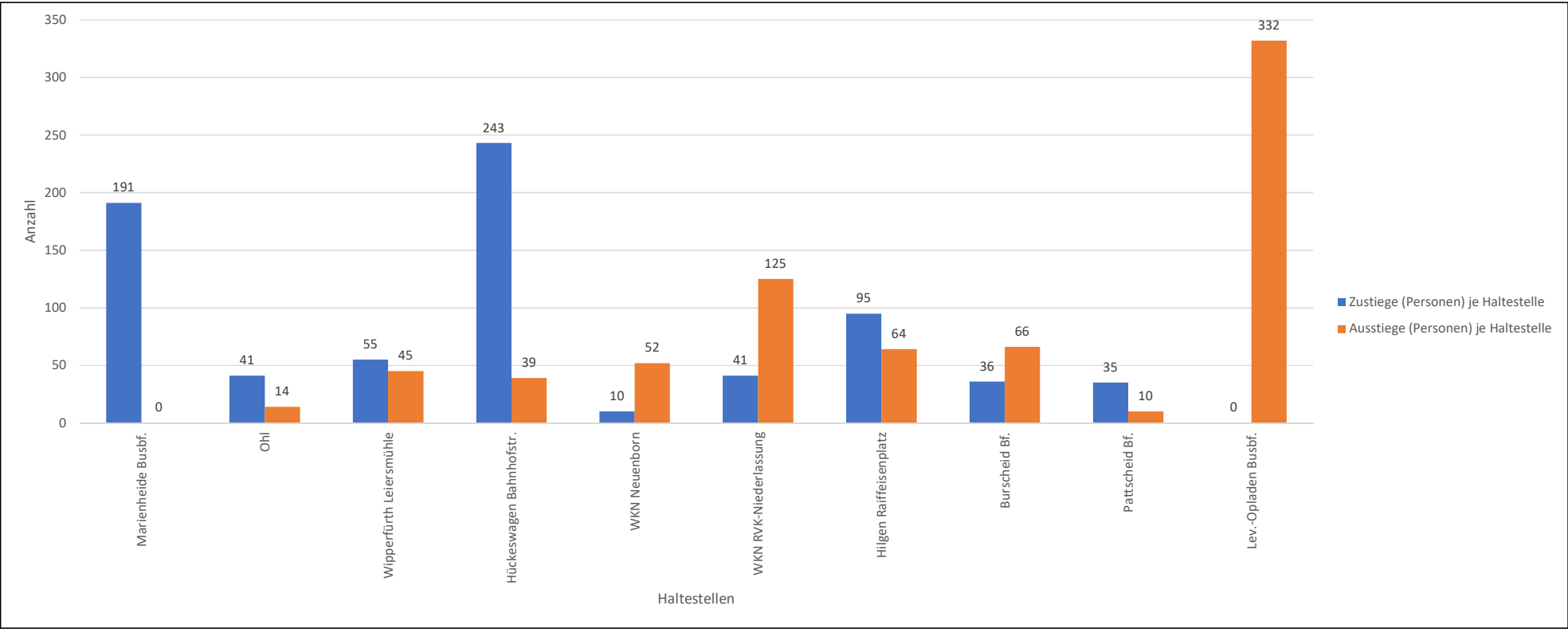

Gesamt: 747 Personen

Daten: OVAG/RVK/wupsi, Darstellung: RBK 84.1, Stand: 23.01.2024
Anmerkung der Verwaltung: Für einzelne Fahrten/Betriebstage liegen seitens der Verkehrsunternehmen keine Zählergebnisse vor. Die tatsächlichen Zahlen können daher leicht höher ausgefallen sein.

Zu- und Abladevorgänge (Fahrräder) an den einzelnen Haltestellen (alle Betriebstage, Fahrtrichtung Marienheide)

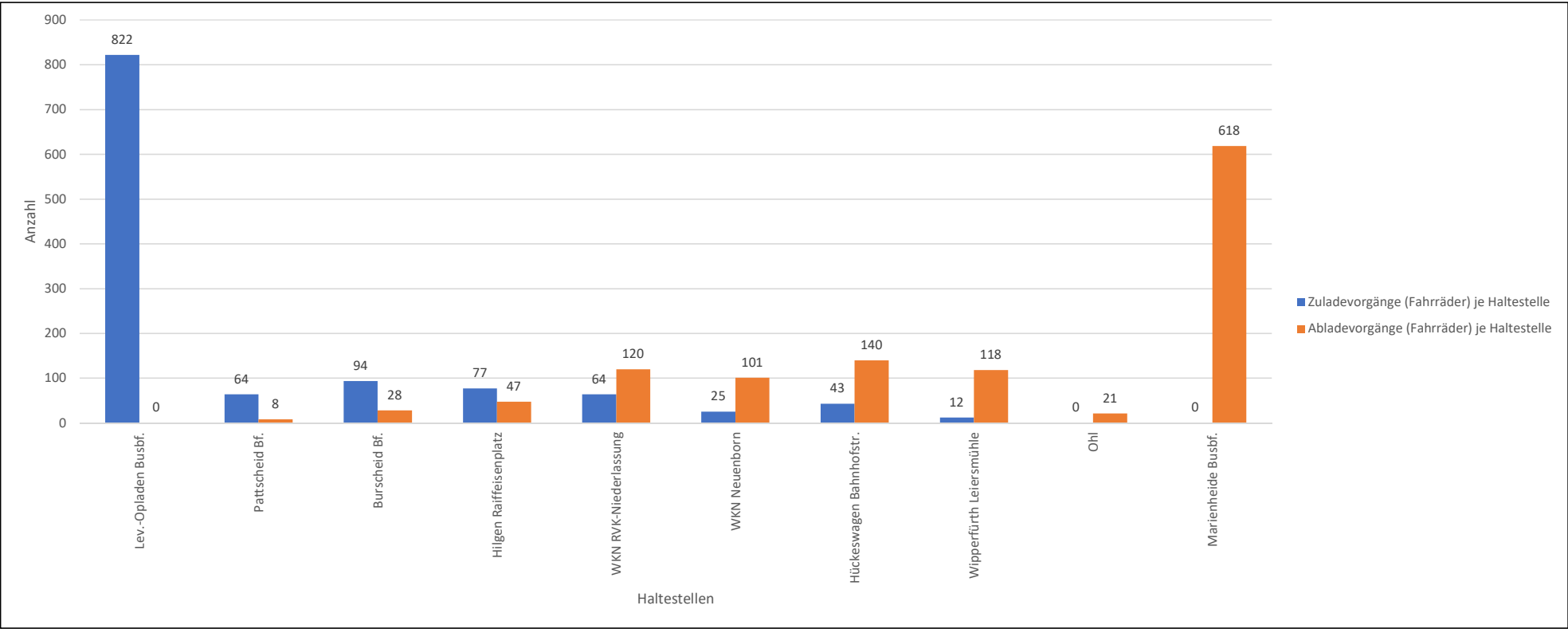

Gesamt: 1201 Fahrräder

Daten: OVAG/RVK/wupsi, Darstellung: RBK 84.1, Stand: 23.01.2024
Anmerkung der Verwaltung: Für einzelne Fahrten/Betriebstage liegen seitens der Verkehrsunternehmen keine Zählergebnisse vor. Die tatsächlichen Zahlen können daher leicht höher ausgefallen sein.

Zu- und Abladevorgänge (Fahrräder) an den einzelnen Haltestellen (alle Betriebstage, Fahrtrichtung Opladen)

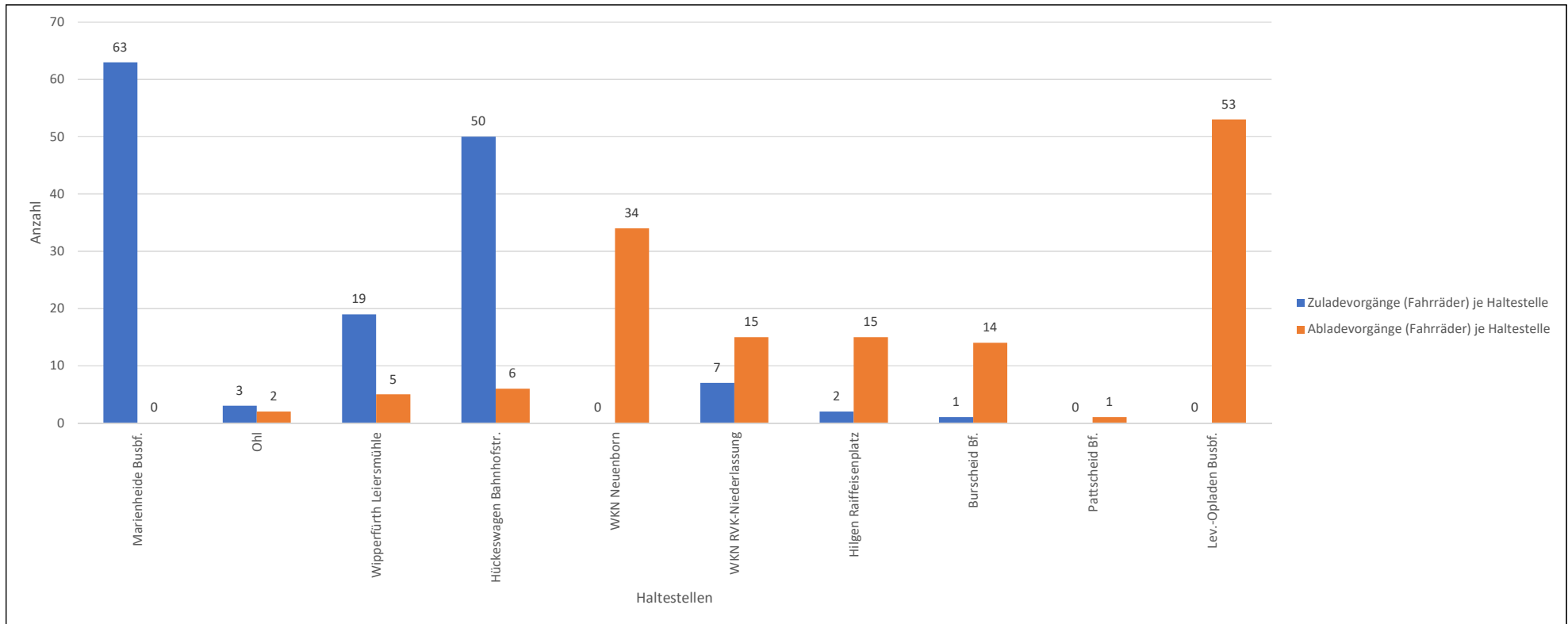

Gesamt: 145 Fahrräder

Daten: OVAG/RVK/wupsi, Darstellung: RBK 84.1, Stand: 23.01.2024

Anmerkung der Verwaltung: Für einzelne Fahrten/Betriebstage liegen seitens der Verkehrsunternehmen keine Zählergebnisse vor. Die tatsächlichen Zahlen können daher leicht höher ausgefallen sein.